

Ciao a tutti!

Vi chiediamo un po' di pazienza all'inizio di quest'anno, domandandovi di effettuare una nuova procedura di iscrizione, e promettendovi che per i prossimi anni non dovrete rifare tutto da capo ma aggiornare semplicemente il vostro profilo.

Di seguito vi illustriamo i due passaggi nel dettaglio! Prendetevi un attimo di tempo e come dice Salvatore Aranzulla, se leggerete con calma questa pagina non avrete nessun problema perché l'iscrizione è super semplice!

Anzitutto tre premesse:

- È necessario fare una iscrizione separata PER OGNI SOGGETTO, ovvero per ciascuno dei vostri figli. Non ci si iscrive dunque come genitori, ma con i nomi e dati dei vostri figli.
- Oltre ai campi obbligatori, è opportuno compilare TUTTI i campi indicati perché più informazioni abbiamo su di voi, più è semplice per noi contattarvi in caso di necessità, consultarvi, e venire incontro alle esigenze dei ragazzi.
- Evitare di mettere i dati TUTTI IN STAMPATELLO MAIUSCOLO ma scrivere normalmente.  
Bene! Partiamo allora!

L'iscrizione al catechismo e ai gruppi di Oratorio come ogni anno avviene in due passaggi:

## 1. Online: preiscrizione

## 2. In oratorio: completamento dell'iscrizione

Perché questa scelta?

Perché entrare nell'Oratorio è far parte di una comunità ed è fondamentale un momento in cui, faccia a faccia ci si confronti e ci si ascolti. Per questo vi preghiamo di NON mancare alle riunioni, che saranno anche il luogo in cui l'iscrizione si completa.

Se **tutti si presenteranno avendo fatto i compiti**, ovvero avendo completato la preiscrizione e magari anche stampato il foglio, la procedura di iscrizione sarà molto veloce.

Ma vediamo i punti con ordine:

## 1. La preiscrizione online

Dal tablet o dal computer oppure dal cellulare, digitate esattamente: <http://gan.gestioneoratorio.it/>

A) Comparirà il seguente pannello:



Gesù a Nazaret - MILANO  
Anno 2022/2023

Username:

Password:

Accedi    **Iscriviti ora!**

[Recupera password](#)

Cliccate sul tasto verde.

B) Verrete indirizzati al seguente pannello:

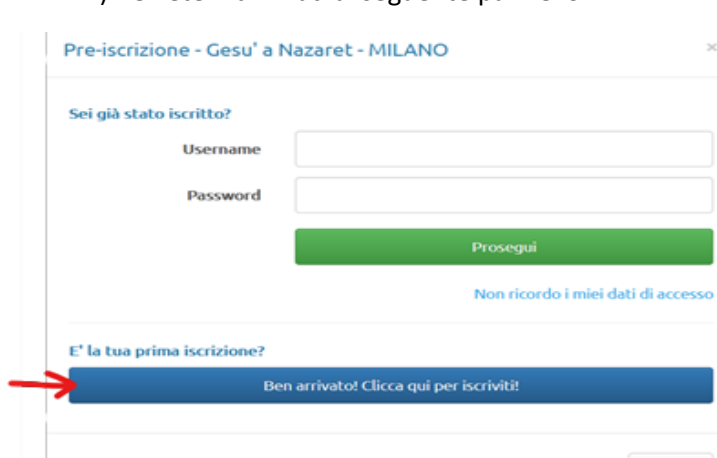

Pre-iscrizione - Gesù a Nazaret - MILANO

Sei già stato iscritto?

Username

Password

**Prosegui**

[Non ricordo i miei dati di accesso](#)

E' la tua prima iscrizione?

**Ben arrivato! Clicca qui per iscriverti!**

### Nota

NESSUNO di voi era precedentemente iscritto perché il software di iscrizione è cambiato, dunque NON potete usare le credenziali dello scorso anno: si tratta di una prima iscrizione per tutti!

Da questo punto in poi si aprirà una maschera che chiede l'inserimento di tutti i dati.

Vi preghiamo di compilarli con cura e senza tralasciare nulla.

Ecco come si presenterà la maschera di iscrizione:

Pre-iscrizione all'oratorio 2022/2023 - Gesu' a Nazaret - MILANO

Ciao e benvenuti nell'Oratorio della Parrocchia Gesù a Nazaret! Sono aperte le iscrizioni per l'oratorio 2022-23! Dopo aver compilato o aggiornato la scheda elettronica che trovi andando avanti in questa pagina potrai completare l'iscrizione recandoti alla riunione in programma per il tuo gruppo. Le date delle riunioni sono disponibili qui: <https://www.gan.mi.it/catechismo-ragazzi/>  
NB. Per ogni figlio è necessario ripetere la procedura di iscrizione  
NB2. Puoi velocizzare l'operazione di iscrizione presentandoti con il foglio già stampato

**Dati anagrafici del bambino da iscrivere**

Cognome	<input type="text"/>	Nome	<input type="text"/>
CF	<input type="text"/>	Sesso	<input type="text"/>
Data di nascita	<input type="text"/>	Comune nascita	<input type="text"/>
Nazione	<input type="text"/>	Sei battezzato?	<input type="text"/>
Data battesimo	<input type="text"/>	Luogo Battesimo	<input type="text"/>

**Indirizzo di residenza**

Comune	<input type="text"/>	Indirizzo	<input type="text"/>
CAP	<input type="text"/>	Citofono	<input type="text"/>
Scala	<input type="text"/>	Piano	<input type="text"/>

**Mappa**

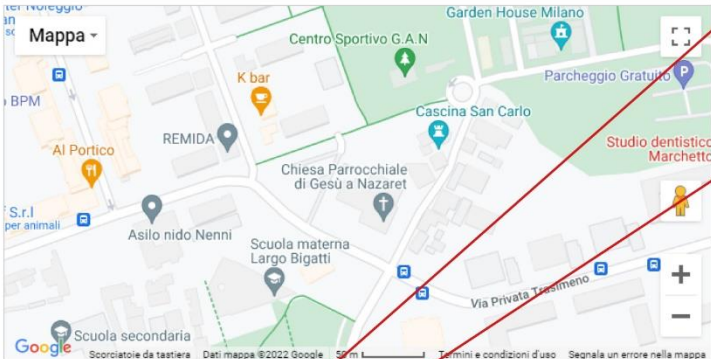

**Recapiti**

Telefono	<input type="text"/>	Cell. iscritto	+39 <input type="text"/>
E-mail	<input type="text"/>		

Codice Fiscale

Indicazione del battesimo

Se non si ricorda dove il bimbo è stato battezzato ma si sa che il battesimo è avvenuto in altra parrocchia, in attesa di correggere il dato mettendo il nome della parrocchia esatta, si può mettere "fuori parrocchia".

Telefono principale di contatto (fisso o mobile)

Non è la mail del ragazzo ma la mail principale, che verrà usata per il recupero della password

Alcuni bambini posseggono già un loro cellulare in tenera età.

Le comunicazioni della parrocchia avvengono di regola con gli adulti ma potrebbe essere utile inserire il numero del cellulare del minore in caso di emergenza. Sennò inserire quello di un genitore (che verrà reinserito sotto)

Scorrendo verso il basso, dopo la mappa, c'è una seconda parte del modulo.

\* *Attenzione: se scorrete verso il basso puntando il mouse sulla carta geografica, scorre la carta ma non il modulo. Dovete spostare il puntatore FUORI dalla carta geografica per scorrere verso il basso.*

The form contains the following sections and fields:

- Recapiti:** Telefono, E-mail, Cell. iscritto (+39).
- Padre:** Nome, Cognome, Telefono, Cellulare (+39), E-mail.
- Madre:** Nome, Cognome, Telefono, Cellulare (+39), E-mail.
- Altri recapiti:** Altro cellulare (+39), cellulare di (dropdown).
- Dati di accesso:** Username, Password (circled in red).
- Scuola frequentata nell'anno scolastico in corso:** Scuola (dropdown), Tipo scuola (dropdown), Classe (dropdown), Sezione (dropdown).
- Oratorio:** Gruppo (dropdown, circled in red), Note (text area).

Buttons: Annulla, Prosegui.

I dati di padre e madre sono importanti perchè in caso di necessità o di emergenza la parrocchia può immediatamente raggiungere i genitori o i parenti dell'iscritto.

Nelle caselle "altri recapiti" può essere aggiunto il cellulare di uno dei nonni o di un parente raggiungibile in caso di bisogno.

**Username e password** serviranno sia per l'app che per l'ingresso nella propria aera personale da internet. Segnateli!

Questa è la casella **IMPORTANTE** in cui l'iscritto viene inserito in uno specifico gruppo di catechismo o di oratorio.

Se si è parlato con il parroco per iscrivere il bimbo in un gruppo diverso da quello della sua età aggiungere le info nella nota.

Noterete che alcuni campi sono obbligatori: finché essi non vengono completati, il programma vi impedirà di procedere oltre. Sugeriamo di compilarli con pazienza tutti! Se non siete a conoscenza di tutte le informazioni facoltative, sarà possibile modificare la vostra scheda in un secondo tempo accedendo con username e password e cliccando "modifica".

Tre cose sono **FONDAMENTALI**:

- 1) **Ricordare username e password** (se non la ricordate dovrete recuperarla ed è una rottura)
- 2) **Il campo "Gruppo", indica il gruppo di "catechismo" a cui iscrivete vostro figlio/a.**

Ecco i gruppi possibili di iscrizione che verranno proposti nel menu a tendina:

- ado..... Indica i ragazzi di prima e seconda superiore
- frequentante oratorio ..... Chi non frequenta nessun gruppo di catechismo
- giovanissimi..... Indica i ragazzi dalla terza superiore in su
- gruppo medie..... Ragazzi di prima, seconda e terza media
- I elementare**
- III elementare**
- IV elementare**
- V elementare**

\* In genere, il gruppo di catechismo corrisponde all'età del bambino, ma potrebbero esserci eccezioni. Per tutte le eccezioni, contattate don Alessandro e parlate con lui di ogni caso specifico. Lo stesso vale per i nuovi arrivati in oratorio che provengono da altre parrocchie: se hanno già frequentato qualche anno di catechismo altrove, è necessario portare il certificato di tale frequentazione direttamente a don Alessandro e presentarsi dopo aver concordato un incontro.

In tal modo si deciderà con il don a quale gruppo iscriversi.

Se ci sono problemi relativi al giorno di frequentazione (il ragazzo non può assolutamente partecipare agli incontri per diversi motivi) ci si rechi sempre da don Alessandro.

Se il bambino non è battezzato (lo scopriremo da un campo apposito che va indicato), la famiglia verrà contattata nelle prime settimane di catechismo per una presentazione del cammino verso il battesimo.

\* Per chi è stato battezzato in altra parrocchia, è bene procurare al più presto il certificato di battesimo e depositarlo in segreteria.

**A chi è riservato il campo "frequentante oratorio"?** Tale campo verrà utilizzato per i ragazzi e le ragazze che NON FREQUENTANO il catechismo o i gruppi ma si iscrivono a qualsiasi evento organizzato dall'Oratorio (Oratorio Estivo, gite, vacanze estive e altro). Durante l'anno dunque, chiunque si iscriva a qualsiasi iniziativa di Oratorio e non sia iscritto a un gruppo di catechismo, dovrà prima iscriversi come solo frequentante e poi completare l'iscrizione all'evento specifico a cui è interessato.

## Al termine della procedura di iscrizione

Dopo aver premuto il tasto "Prosegui" viene visualizzata una pagina che permette il caricamento di una foto. Consigliamo vivamente di inserire la foto che permetta di riconoscere l'iscritto.

A questo punto viene spiegato che sebbene la pre-iscrizione abbia avuto esito positivo, (messaggio di benvenuto), l'iscrizione non è ancora conclusa perché serve un ultimo passo: andare in segreteria e finalizzare l'iscrizione. Mediante il tasto "modifica" è possibile modificare eventuali dati inseriti in modo errato.

Una finestra sulla destra indica la possibilità di scaricare l'app per Android o Apple. L'app è molto utile perché attraverso di essa verranno mandati i messaggi e gli avvisi dedicati ai gruppi, senza più la necessità che essi vengano trasmessi attraverso gruppi di whatsapp. Consigliamo vivamente di installarla sul cellulare.

Gesu' a Nazaret - MILANO



Oratorio 2022/2023

Modifica

Esci

Non hai nuovi messaggi

Mostra messaggi già letti

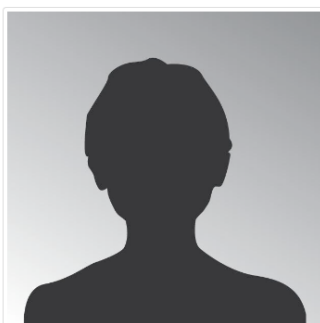

Carica foto



Ciao Alessandro, benvenuto nell'area riservata della parrocchia Gesù a Nazaret - MILANO

⚠ In questo momento non sei ancora iscritto all'oratorio per l'anno 2022/2023

Per completare l'iscrizione segui queste indicazioni:

- Carica una tua foto
- **CLICCA QUI** e stampa il modulo di iscrizione\*
- Consegnalo in segreteria firmato da un genitore
- Ti consigliamo inoltre di scaricare l'App "La Mia Parrocchia", disponibile su Apple Store e Google Play per Android, con cui potrai rimanere aggiornato sulle attività svolte da tuo figlio

\* Fai il possibile per presentarti in segreteria con il modulo stampato e firmato. Se per qualsiasi motivo non fossi in grado di stampare il modulo di iscrizione, te lo stamperemo al momento.

Scarica l'App!

Con l'app **La Mia Parrocchia** ricevi in tempo reale gli avvisi importanti dell'oratorio che riguardano le attività svolte dai tuoi figli



Sebbene sia possibile andare in parrocchia anche senza il modulo successivo (qualora non vi fosse possibile stampare), è molto più veloce recarvi in parrocchia **con il modulo stampato e già firmato**. La stampa del modulo è possibile cliccando su "CLICCA QUI" e poi stampando il seguente modulo che verrà visualizzato:

Stampa Chiudi

 Gesù' a Nazaret - MILANO  
Iscrizione oratorio per l'anno 2022/2023

 **Alessandro NOSEDA**  
  
26504  
Codice iscritto: 26504

**3E**

Il codice dell'iscritto per la scansione (per chi non potesse stampare si può anche fornire il codice alla segreteria)

In evidenza il gruppo di catechismo

Sesso: M  
Nato a Cani il 03/08/1974 (48 anni)  
Battesimo: sì -  
CF: NSDLSN74M03B639L  
Indirizzo: Via Trasimeno 53 - 20128 Milano  
Scuola: Istituto San Giuseppe la Salle  
Classe: 3 Elementare  
Telefono: 3288861369

Ai sensi della normativa vigente (art. 13, d.lgs. 196/2003 e art. 7 del Regolamento EU n.679/2016) esprimo il consenso a che la Parrocchia Gesù a Nazaret di Milano proceda al trattamento dei dati personali del minore da me iscritto, per l'elaborazione informatica e per essere contattato per attività ed incontri futuri nei limiti stabiliti dalla legge n. 196/2003 s.m.l. Autorizzo inoltre a fare uso del video e delle foto scattate durante le attività oratoriane per gli scopi istituzionali e per la pubblicazione su volantini e sul sito della parrocchia di Gesù a Nazaret.

Luogo e Data Firma del papà  
Firma della mamma

## 2. Completamento dell'iscrizione alla riunione e info costo di iscrizione

Dopo la riunione, ci si presenterà fuori dal salone al tavolo delle iscrizioni con il modulo stampato e firmato. Chi non avesse avuto la possibilità di stamparlo non si preoccupi: verrà stampato al momento. Come detto, è più veloce se il modulo è già pronto.

**NB.** Se alla riunione **NON SONO PRESENTI ENTRAMBI I GENITORI** (come spesso accade), dal momento che l'iscrizione **NECESSITA** della firma di entrambi, è **NECESSARIO** presentarsi con il modulo già stampato e firmato.

Qualora questo fosse impossibile, il genitore compilerà un modulo in cui si assume la responsabilità giuridica e penale di aver garantito che l'altro genitore, pur non avendo potuto firmare, è d'accordo a procedere con l'iscrizione del figlio.

**L'iscrizione avviene meditante il pagamento della quota annuale.** La quota per l'anno 2022/2023 è di €27 ovvero circa 3 euro al mese. Specifichiamo che questa quota non copre tutte le spese vive della parrocchia a carico delle attività dedicate al catechismo, ma è un modesto contributo per la gestione delle varie attività (testi, fotocopie, spese vive della parrocchia, materiale utilizzato durante l'anno).



**Se una famiglia può permetterselo, vi incoraggiamo a una quota superiore a titolo di offerta.** Se, viceversa, una famiglia non potesse permettersi di pagare la quota, non le sarà chiesto se non ciò che può spendere.

\* Su questa quota di iscrizione, diversamente da tutte le altre (come oratorio estivo o vacanze) non è previsto lo sconto per i fratelli.

**ATTENZIONE:** Non sarà possibile pagare con bonifico, ma **SARÀ POSSIBILE PAGARE CON BANCOMAT.**